

Wskaźniki cen produkcji budowlano-montażowej w sierpniu 2024 r.

19.09.2024 r.

5,3%

wzrost cen producentów w budownictwie w porównaniu z sierpniem 2023 r.

Według wstępnych danych w sierpniu 2024 r. ceny produkcji budowlano-montażowej w porównaniu z analogicznym miesiącem poprzedniego roku wzrosły o 5,3%, a w porównaniu z lipcem 2024 r. o 0,3%.

W sierpniu 2024 r. w stosunku do lipca 2024 r. zanotowano wzrost cen robót budowlanych specjalistycznych o 0,4%, a cen budowy budynków oraz obiektów inżynierii lądowej i wodnej po 0,3%.

W porównaniu z sierpniem 2023 r. podniesiono ceny budowy obiektów inżynierii lądowej i wodnej (o 5,7%), robót budowlanych specjalistycznych oraz budowy budynków (o 5,1%).

Tablica 1. Wskaźniki cen produkcji budowlano-montażowej w lipcu i sierpniu 2024 r.

WYSZCZEGÓLNIENIE	07 2024		08 2024		01-08 2024
	06 2024=100	analogiczny okres 2023=100	07 2024=100	12 2023=100	01-08 2023=100
OGÓŁEM	100,4	105,7*	105,3	100,3	103,1
Budowa budynków ^{a)}	100,4	105,4	105,1	100,3	102,9
Budowa obiektów inżynierii lądowej i wodnej ^{a)}	100,4	106,2	105,7	100,3	103,3
Roboty budowlane specjalistyczne	100,4*	105,4*	105,1	100,4	103,3

^{a)} Nazwa skrócona według PKD 2007

* Dane zmienione w stosunku do wcześniej opublikowanych.

Wykres 1. Zmiany cen produkcji budowlano-montażowej w latach 2023-2024 w porównaniu z poprzednim okresem

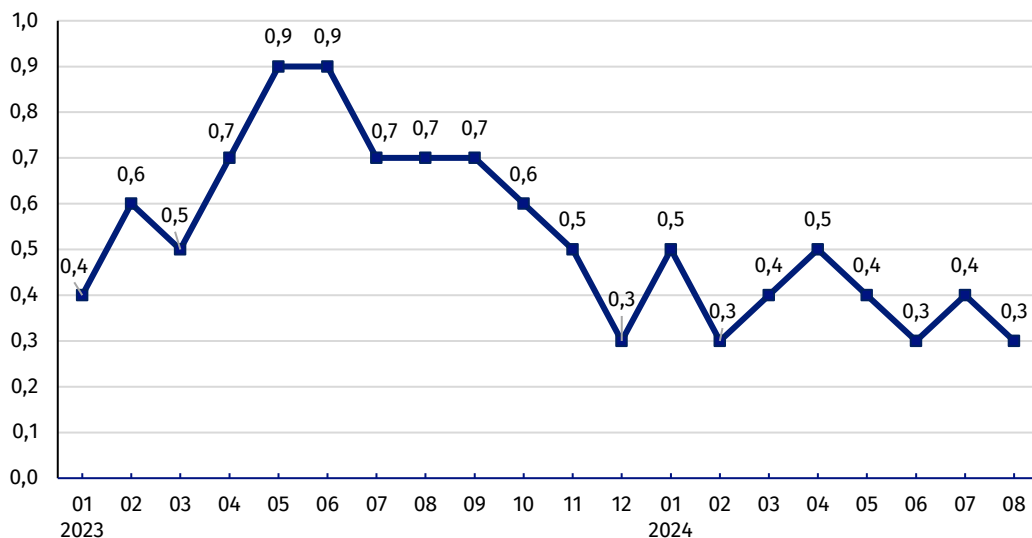

W sierpniu 2024 r. ceny produkcji budowlano-montażowej w stosunku do poprzedniego miesiąca wzrosły o 0,3%

Wykres 2. Zmiany cen produkcji budowlano-montażowej w latach 2023 - 2024 w porównaniu z analogicznym okresem roku poprzedniego

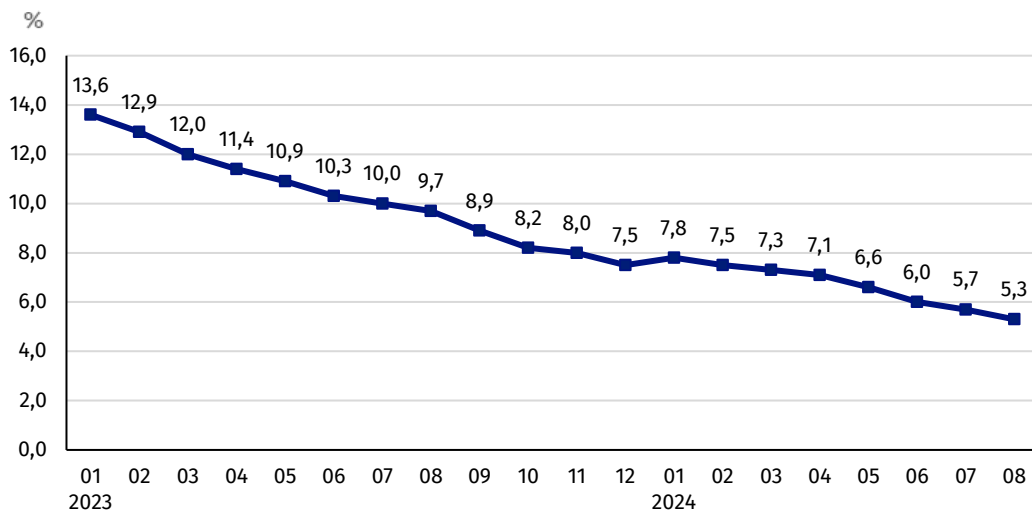

W sierpniu 2024 r. ceny produkcji budowlano-montażowej były wyższe w skali roku o 5,3%

Wykres 3. Zmiany cen produkcji budowlano-montażowej według działów PKD w latach 2023 – 2024 w porównaniu z grudniem 2022 r.

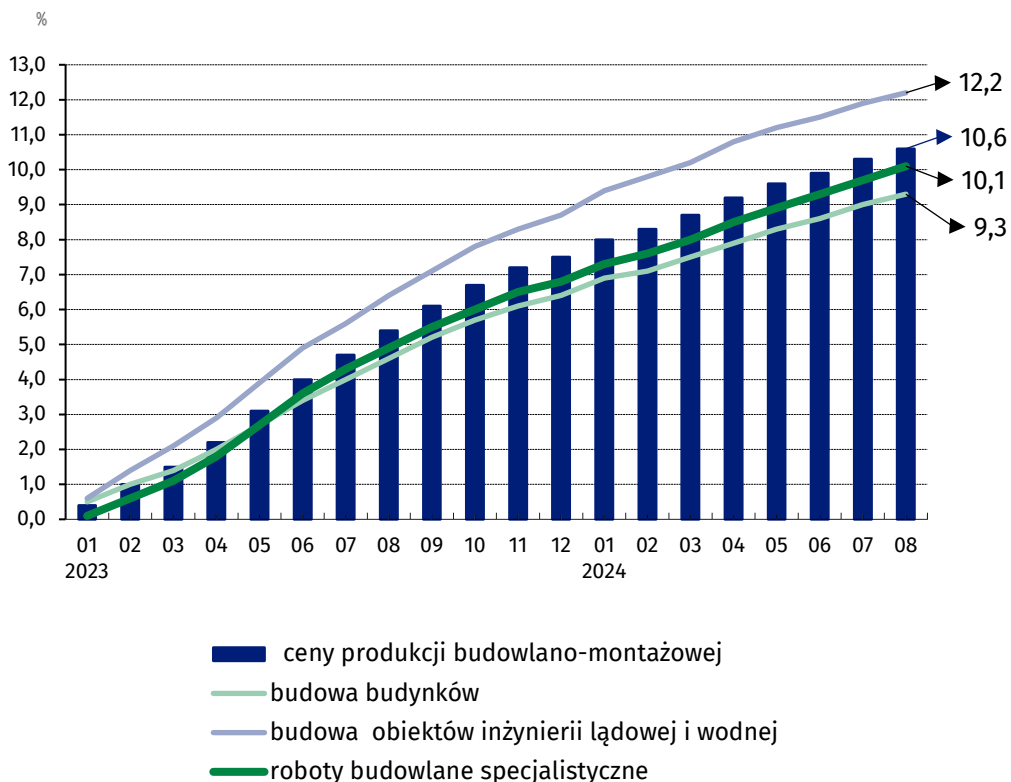

W stosunku do grudnia 2022 r. najbardziej wzrosły ceny budowy obiektów inżynierii lądowej i wodnej

W przypadku cytowania danych Głównego Urzędu Statystycznego prosimy o zamieszczenie informacji: „Źródło danych GUS”, a w przypadku publikowania obliczeń dokonanych na danych opublikowanych przez GUS prosimy o zamieszczenie informacji: „Opracowanie własne na podstawie danych GUS”.

Opracowanie merytoryczne:
Departament Handlu i Usług

Dyrektor Ewa Adach-Stankiewicz

Tel: 22 608 31 24

Rozpowszechnianie:

Wydział Współpracy z Mediami

Tel. komórkowy: +48 695 255 032

Tel. stacjonarne: +48 22 608 38 04, +48 22 449 41 45,
+48 22 608 30 09

e-mail: obslugaprasowa@stat.gov.pl



stat.gov.pl



@GUS_STAT



@GlownyUrzadStatystyczny



gus_stat



glownyurządstatystycznygus



glownyurządstatystyczny

Powiązane opracowania

[Biuletyn Statystyczny](#)

[Informacje sygnałne](#)

Temat dostępny w bazach danych

[Dziedzinowa Baza Wiedzy Ceny](#)

[Bank Danych Makroekonomicznych](#)

[Wskaźniki cen \(Obszary tematyczne: Ceny, Handel\)](#)

Ważniejsze pojęcia dostępne w słowniku

[Wskaźnik cen produkcji budowlano-montażowej](#)